Sensibilisation au dépistage du cancer auprès de personnes présentant une déficience intellectuelle

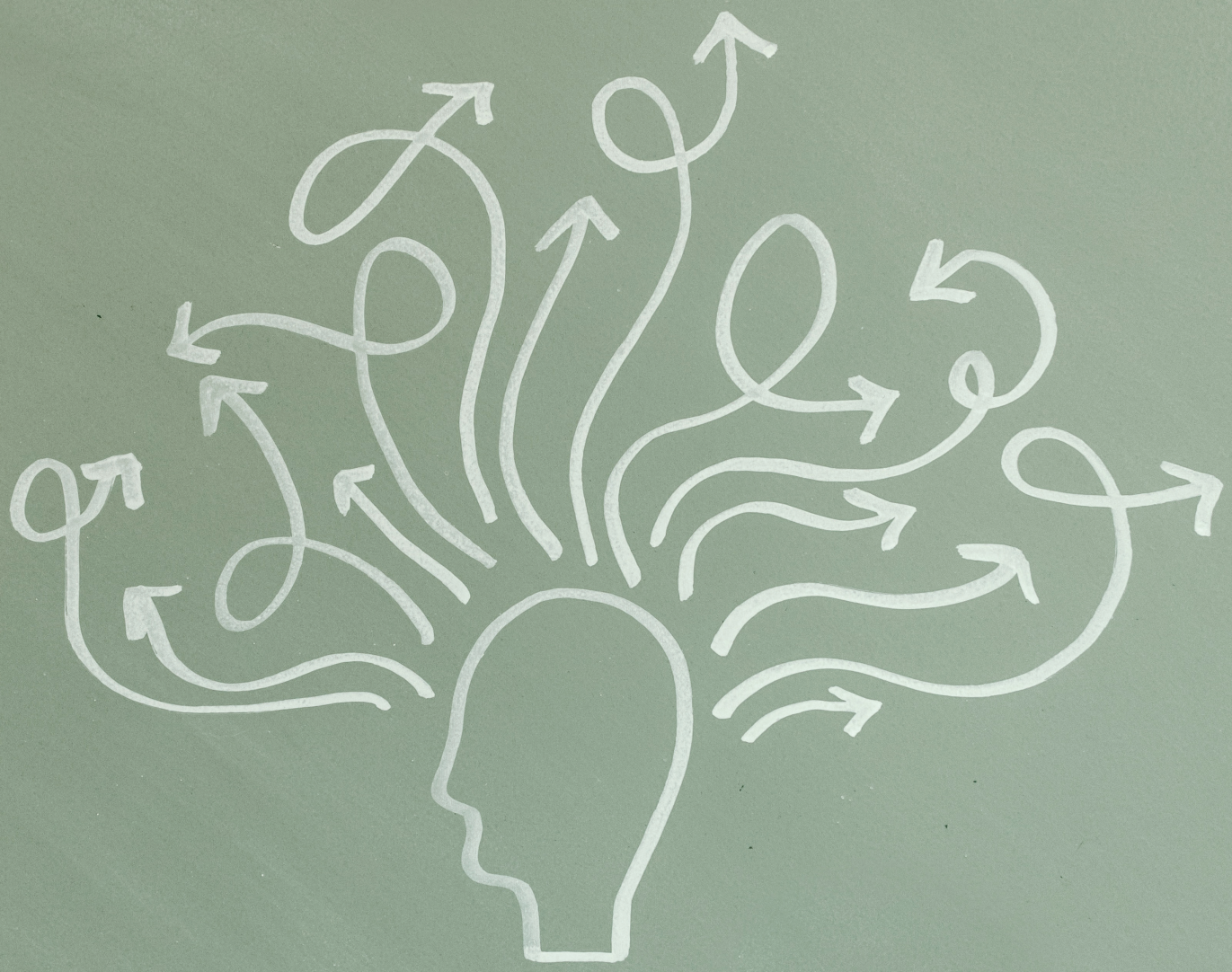

6 décembre 2023

17:30-19:15

Fribourg

UNI FR

UNIVERSITÉ DE FRIBOURG
UNIVERSITÄT FREIBURG

Sensibilisation au dépistage du cancer auprès de personnes présentant une déficience intellectuelle

Programme

17:30 **Mot de bienvenue et accueil**
Prof. G. Petitpierre (Université de Fribourg) et Dr. med. D. Satgé (OncoDéfi)

Le dépistage du cancer, ses défis et ses avancées
Pr. Dr. med. C. Ruegg (Université de Fribourg)

Présentation de la recherche PAM
Dr. med. A. Otandault, Mme H. Kezbar, Mme E. Neumann, M. M. Palpacuer, M. X. Heber-Suffrin, Dr. med. B. Tretarre, Dr. med. D. Satgé, Dr. med. C. Serrand et Prof. G. Petitpierre

Point de vue d'un établissement participant
Mme A. Lecluse et Mme E. Lunes (UNAPEI)

Questions et échanges avec la salle

Présentation de la Swiss Society for Health in Intellectual Disability
Dr. med. M. Kosel

19:15 **Clôture**

Département de Pédagogie spécialisée
Auditoire 3
Rue St.-Pierre Canisius 21
1700 Fribourg

Entrée gratuite sur inscription
en ligne via le QR Code:

ONCODEFI

UNI FR
UNIVERSITÉ DE FRIBOURG
UNIVERSITÄT FREIBURG